

PROGRAMA DE VIGILANCIA EPIDEMIOLÓGICA FITOSANITARIA Estado de Aguascalientes

Informe de Actividades correspondiente a diciembre de 2019



25

PLAGAS VIGILADAS

CONFORME A LA NIMF 6

- Complejos de Escarabajos Ambrosiales
- Plagas Cuarentenarias de la Vid
- Chinche marmolada (*Halyomorpha halys*)
- Gusano de la mazorca (*Helicoverpa armigera*)
- Gusano oriental de la hoja (*Spodoptera litura*)
- Palomilla del tomate (*Tuta absoluta*)
- Palomilla europea de la vid (*Lobesia botrana*)
- Palomilla marrón de la manzana (*Epiphyas postvittana*)
- Palomilla oriental de la fruta (*Grapholita molesta*)

11 MUNICIPIOS
351 LOCALIDADES

11,004
REGISTROS EN TIEMPO REAL

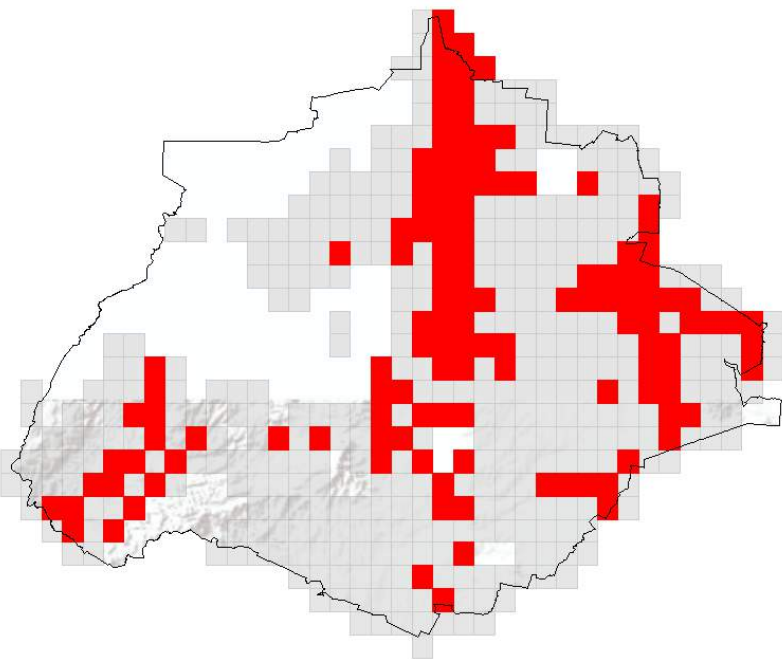

400 TRAMPAS

PRINCIPALES CULTIVOS PROTEGIDOS

MAÍZ	GUAYABA
TOMATE ROJO	ALFALFA
CHILE	LECHUGA



ACTIVIDADES



ACTIVIDAD	PROGRAMADO AL MES	REALIZADO AL MES	% DE AVANCE
REVISIONES EN RUTAS DE TRAMPEO	7,501	7,492	99.88%
HECTAREAS EXPLORADAS	1,271.00	1,276.70	100.45%
PUNTOS EXPLORADOS	314	313	99.68%



143,153.06 HA
SUPERFICIE CULTIVADA



\$3,208,122,364.54
VALOR DE LA PRODUCCIÓN

RESULTADO DE LA VIGILANCIA AL MES



19

MUESTRAS INGRESADAS

a Diagnostico Fitosanitario en el Centro Nacional de Referencia Fitosanitaria

NO SE HAN ENCONTRADO SÍNTOMAS O SIGNOS A LA PRESENCIA DE PLAGAS BAJO VIGILANCIA